



Sky Factory



Una mirada al cielo

Los expertos aconsejan que en situaciones de estrés miremos a algo que nos relaja y, según asegura una investigación publicada por la célebre revista "Nature", estar en contacto con la naturaleza cura y calma. Por ello, la Clínica Somosaguas ha decidido una vez más ponerse a la vanguardia del sector e incorporar uno de los diseños de Sky Factory, un techo luminoso

que reproduce la naturaleza en lugares cerrados. Nada como mirar al cielo antes de entrar en la consulta.



EDITORIAL

Una experiencia de más de 20 años

La Clínica Somosaguas está especializada en la odontología estética, funcional y mínimamente invasiva. Su meta es satisfacer las más altas exigencias de sus pacientes. Este concepto terapéutico moderno combina los métodos más avanzados, las últimas tecnologías y una experiencia clínica de más de 20 años.

Nuestra oferta terapéutica abarca todas las disciplinas de la odontología moderna para satisfacer las necesidades y deseos de nuestros clientes.

El lema de la clínica es:

"Su salud es nuestra pasión"

Ese enfoque se ve reflejado en nuestro trabajo diario buscando el equilibrio perfecto entre la conservación de lo sano y la restauración de lo dañado con la garantía de un resultado altamente estético y funcional adaptado a la necesidad individual de cada paciente.

Venga a conocernos y comprobará lo agradable que puede ser la visita al dentista. Para nosotros será un placer atenderle.

Sus asesores dentales.

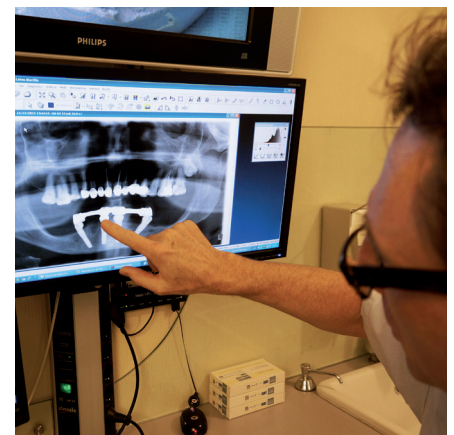

CONSEJO SALUD

Con frecuencia por diferentes circunstancias no podemos cepillarnos la boca después de ingerir alimentos. Las bacterias en nuestra boca convierten el azúcar y los hidratos de carbono en ácidos y toxinas. Se genera un pH ácido que ablanda el esmalte y produce mal aliento. Lo mismo ocurre con las bebidas gaseosas, las energéticas y los zumos de frutas ácidas. Por estas razones es desaconsejable comer entre horas.

¿Entonces qué puedo hacer si estoy fuera de casa?

- Dejar reposar agua en la boca dos o más veces al final de la comida.
- Comer un chicle sin azúcar, estimula la salivación y sube el pH
- Chupar un caramelo con Xilitol (por ejemplo los SMINT® azules contienen aprox. un 90% de Xilitol). Xilitol es un edulcorante natural que no solo no produce caries sino ayuda a evitarlo.
- Aunque no es de muy buena educación, es muy eficaz utilizar discretamente un palillo pasándolo por los espacios interdentes. Si ve que le sangran las encías al hacerlo es importante que sepa que no se trata de una herida. En realidad es una señal que sus encías están enfermas y sería aconsejable pedir una cita, para que podamos asesorarle en su mantenimiento periodontal.

En la Clínica Somosaguas tenemos la certeza que una boca limpia y cuidada rara vez enferma.



Limitación de Responsabilidad:

El contenido de esta guía es únicamente para propósitos de información. No es un sustituto para la evaluación profesional del dentista basado en el caso individual de cada paciente.

NOTICIAS

GEORGE WASHINGTON,

La Clínica Somosaguas soluciona los graves problemas bucales que sufría el presidente.

En 1790 Washington juró su cargo como primer presidente de EEUU cuando sólo le quedaba una muela en el maxilar inferior izquierdo.

Entonces encargó al mejor dentista de EEUU (Dr. John Greenwood) para hacer dos prótesis completas con base de oro y dientes tallados en colmillos de morsa. Con muelles se intentaba fijar las prótesis en la boca. Sólo las llevaba en actos oficiales donde hablaba lo menos posible y para comer.

Desde entonces la odontología ha evolucionado mucho, especialmente en los últimos 30 años.

En apenas 3 horas el equipo humano bien preparado y la odontología tecnológicamente avanzada de la Clínica Somosaguas instala entre 4 y 6 implantes dentales en un maxilar y coloca un puente fijo, un sueño para George Washington. En otras palabras, el paciente entra desdentado y sale con un puente fijo.

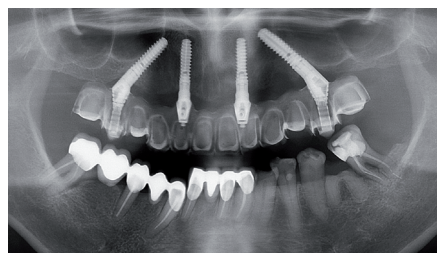

Todo esto es posible gracias a una sofisticada cadena de planificación y diagnóstico donde la informática juega un importante papel (como así ocurre en casi todos los ámbitos de la vida)



Se quejaba de que su dentista le había recomendado quitarse la prótesis antes de beber vino Oporto.

Estos son los pasos:

El equipo formado por el odontólogo y el protésico define cual será la mejor posición de las futuras piezas dentales, según los criterios funcionales y estéticos. Este resultado óptimo se convierte en una estructura visible en la radiografía en 3 dimensiones realizado en nuestro centro.

La información digital se importa a un programa informático donde se busca la situación ideal para cada implante respecto al hueso maxilar existente y en relación a la futura posición de los dientes. Con una férula se transfiere toda esta información a la boca del paciente y la cirugía se lleva a cabo de forma mínimamente invasiva.

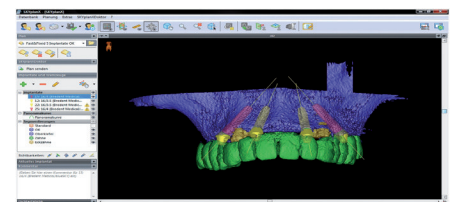

TECNOLOGÍA

un presidente desdentado

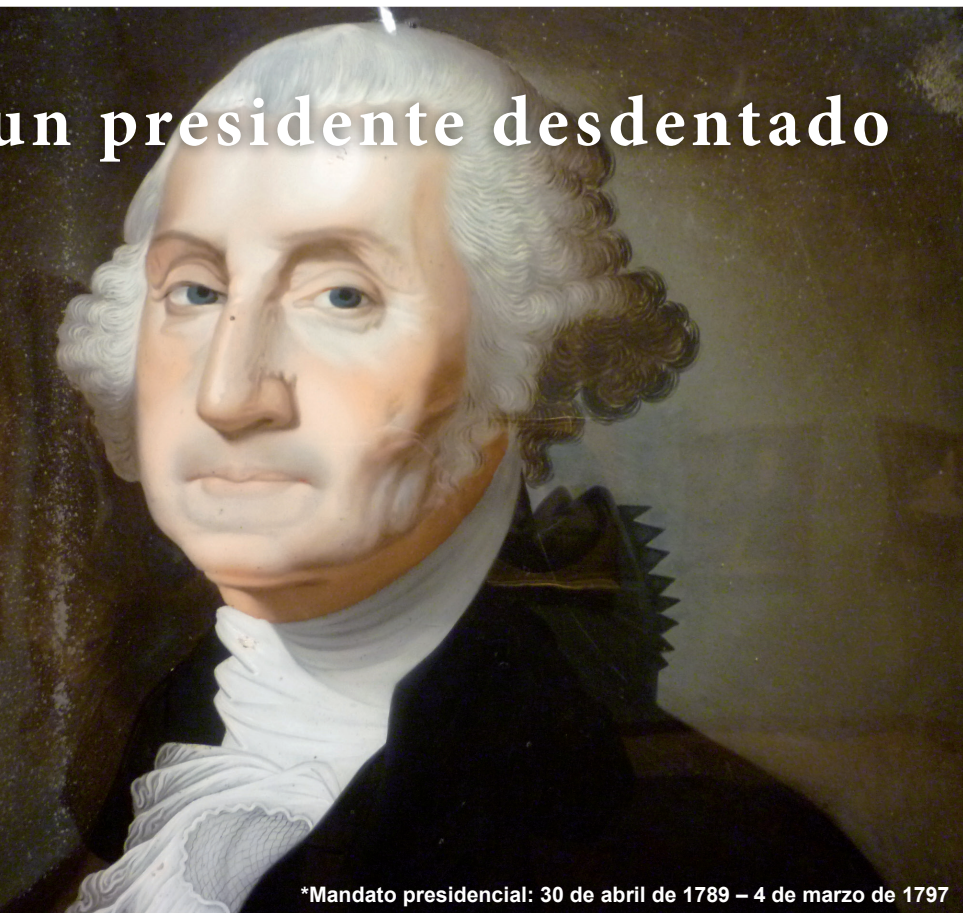

*Mandato presidencial: 30 de abril de 1789 – 4 de marzo de 1797

Esto es muy importante para el paciente porque en los días siguientes a la intervención apenas tendrá dolor ni hinchazón.

Se invierten más horas trabajando sobre el “paciente virtual” que con el “paciente real” con una garantía de un resultado final ideal en el paciente.

En la Clínica Somosaguas seguimos un riguroso protocolo con varios años de experiencia que ha logrado un resultado clínico excepcional y lo más importante, unos pacientes satisfechos que han recuperado su sonrisa.



Como en todos los campos el cuidado de lo conseguido es fundamental para el éxito a largo plazo. Sin duda los mejores aliados para su mantenimiento son nuestro equipo de higiene y mantenimiento periodontal.



En la próxima edición:

En la Clínica Somosaguas somos pioneros a nivel mundial en la utilización de un novedoso material biocompatible y libre de metal para puentes implanto-soportados, que ha demostrado grandes ventajas frente a materiales como el titanio o el cromo-cobalto.

- Radiación + Precisión

Nuestro aparato de radiografía en 3 dimensiones aporta información adicional muy valiosa en el campo de:

- Implantología dental: para saber con exactitud el volumen óseo existente. En situaciones difíciles con este diagnóstico se pueden evitar fracasos o complicaciones.
- Es la herramienta clave para realizar cirugías guiadas reduciendo enormemente el tiempo de intervención y los posibles errores humanos, logrando que el tratamiento no sea traumático.



• También en el campo de la endodoncia puede ayudar mucho. Por ejemplo un paciente acudió a nuestra clínica con dolor en una muela con el nervio desvitalizado (endodoncia). En la radiografía convencional en 2 dimensiones se veía ninguna anomalía. La radiografía en 3 dimensiones revelaba un 4º conducto que es poco frecuente. Al tratar este conducto adicional desaparecieron las molestias de inmediato.

• Cirugía bucal: Como dicen los expertos “la radiografía en 3 dimensiones no quita las muelas” y es cierto, sigue siendo el profesional quien lleva a cabo la intervención, pero en casos difíciles con mayor conocimiento de toda la anatomía se hará sin duda mejor y más seguro.

• En ortodoncia en casos excepcionales se puede ver la localización de las piezas que todavía no han salido y determinar el tratamiento de ortodoncia más correcto.

ENTREVISTA



Dr. Siewert Odontólogo y director del equipo de profesionales de la Clínica Dental Somosaguas.

¿Por qué se reparte ahora la primera edición de esta revista?

Principalmente hay dos motivos. En primer lugar porque todavía mucha gente no sabe que hay una clínica dental en el Centro Comercial del Prado de Somosaguas. La otra razón es que queremos transmitir conceptos importantes sobre salud dental e informar sobre las posibilidades que ofrece la odontología moderna, que son realmente fascinantes.



¿Cuántos años lleva la Clínica Somosaguas en el centro comercial?

El año que viene vamos a cumplir nuestro 20 aniversario. Muchos pacientes hemos empezado a atender cuando tenían 4 años y ahora son adultos con carrera, es emocionante. En todos estos años el 97% de los pacientes continúan confiando en nosotros, es algo excepcional. Para nosotros es una gran responsabilidad ofrecer siempre el tratamiento más adecuado, sobre todo porque en los últimos años todo avanza muy deprisa y no se trata de estar en lo más novedoso sino de filtrar lo que realmente aporta una ventaja al paciente.



¿Qué disciplina o tratamiento es el más importante?

Nuestro equipo ofrece todos los tratamientos imaginables. Y los consideramos igual de importantes. Un ejemplo: A un paciente se ponen implantes dentales. Para garantizar la salud y el bienestar de estos implantes sean 1 o 10 es importante la calidad de la prótesis que se elige para cada caso y luego el mantenimiento gingival. Sólo habrá un éxito a largo plazo si el paciente está informado y mantenido individualmente. Este es el secreto de nuestro éxito, tan fácil. Y si por suerte el paciente viene con buena salud solo recibe el cuidado del mantenimiento porque somos muy conscientes que lo mejor es lo que nos ha dado la naturaleza y una boca limpia rara vez se pone enferma.

¿Según su experiencia cual es el error más común entre sus pacientes?

Casi todos los pacientes piensan que un sangrado de las encías cuando se cepillan significa que se han hecho daño y que deben tratarse con más cuidado. Y es todo lo contrario. Si por suerte acuden a la Clínica Somosaguas les explicamos que las encías sangran porque están inflamadas y están inflamadas porque están sucias, es decir no se han limpiado de forma correcta. Si este círculo vicioso no se interrumpe se producen caries en los dientes e infecciones de las encías y ambas cosas terminan en la pérdida de piezas dentales.



¿El miedo impide a mucha gente acudir al dentista?

Si, es cierto, otro círculo vicioso. Todo nuestro equipo sabe que no es agradable sentarse en este sillón aunque fuera hiper moderno y cómodo. La boca es un lugar con muchos miedos y muy sensible. Por eso tratamos a nuestros pacientes con un protocolo especial y sobre todo explicamos cualquier paso. Milagrosamente nuestra forma de trabajar poco a poco quita el miedo al paciente, es muy bonito ver esa evolución. Y estoy convencido que si alguien habla con un paciente nuestro va a transmitir justo esta buena experiencia.

Próxima Entrevista

Nuestra ortodoncista Dra. Noemi Tarjuelo hablará sobre el tratamiento en niños y adultos.



Zona Multimedia
Última revista disponible en
www.clinicasomosaguas.com